

Jak udržet a dokonce zvýšit kvalitu screeningu v ČR



VZDĚLÁVACÍ AKTIVITY AMA

Screeningový test

OMYLY



VZDĚLÁVACÍ AKTIVITY AMA

Mamo kazuistiky z praxe

CEMA



Asociace mamodiagnostiků České republiky



Asociace mamodiagnostiků České republiky

MYŠLENKA SPRÁVNÁ

V praxi to vážne

**náročné na výrobu
rychlé na spotřebu**

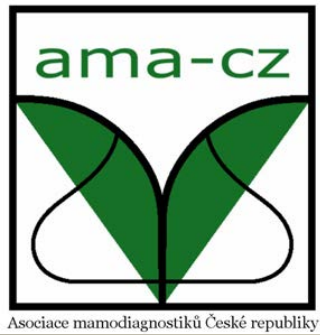

„SCREENINGOVÉ ZKUŠENOSTI“

V českém i evropském rozměru

„kdo dělá něco často, dělá to dobře“



Asociace mamodiagnostiků České republiky

ČESKÉ A EVROPSKÉ ZKUŠENOSTI VE SCREENINGU

**Hodnocení 5 000 screeningových
mamografií je nepodkročitelné
pro erudici mamodiagnostika**

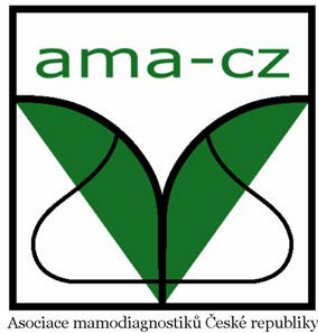

V ČESKÉM SCREENINGU

**bezmála 700 000 screeningových
mamografií = 1 400 000 čtení**

**250 mamodiagnostiků
= 5 600 SC mamografií/na jednoho**

**Problém !!!! Nerovnoměrná distribuce
Někdo čte násobně více**



Asociace mamodiagnostiků České republiky

SVĚT SE S TÍM VYROVNÁVÁ

**KONTINUÁLNÍM PROŠKOLOVÁNÍM:
Což je opravdu více než jednou za rok**

PRŮBĚŽNÝM TESTOVÁNÍM



Asociace mamodiagnostiků České republiky

SVĚT SE S TÍM VYROVNÁVÁ

**KONTINUÁLNÍM PROŠKOLOVÁNÍM:
Což je opravdu více než jednou za rok**

PRŮBĚŽNÝM TESTOVÁNÍM



CO JE TŘEBA !!!!

PENÍZE A ČLOVĚKO-ČAS



CO JE TŘEBA !!!!

PENÍZE A ČLOVĚKO-ČAS

Peníze Avonu nestačí



Aliance žen
s rakovinou prsu

www.edkavapra.cz



AVON

BOCHOP

2016

www.cdavapria.co





Asociace mamodiagnostiků České republiky

CO JE TŘEBA !!!!

PENÍZE A ČLOVĚKO-ČAS

**Opatření: zvýšení členských příspěvků
vstup právnických osob do
AMA – příspěvek**

?



CO JE TŘEBA !!!!

PENÍZE A ČLOVĚKO-ČAS



PRACOVNÍ SKUPINA AMA PRO VZDĚLÁVÁNÍ

**Bitmanová
Pokorná
Skovajsová
Zoubek**



Asociace mamodiagnostiků České republiky

PRACOVNÍ SKUPINA AMA PRO VZDĚLÁVÁNÍ

Tradiční zedělávací akce budou i nadále

**Důležitou složkou vzdělávání jsou
zkušenosti při osobním kontaktu**

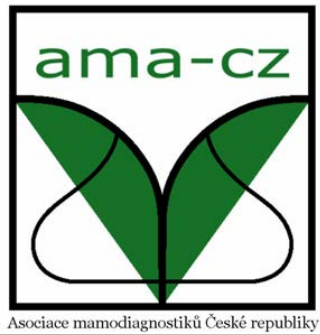

PRACOVNÍ SKUPINA AMA PRO VZDĚLÁVÁNÍ

E-learning

**Sice náročný na přípravu i finance, ale
umožňuje kontinuitu vzdělávání**

Vítejte na portále MARIE PACS

MARIE Portal poskytuje sadu nástrojů pro snadnou práci s DICOM daty a monitorování a administraci systému MARIE PACS. Využijte položek levého menu nebo stiskněte dlaždici pro rychlý přístup k dané funkci.

Spustit test



Vědecký archiv



Diskuzní fórum



Kalendář



- Test
- Spustit test
- Osobní statistiky
- Souhrnné statistiky
- Vědecký archiv
- Diskuzní fórum
- Kalendář
- ORCZ

Test



	Maligní	Benigní	
1. Studie	<input type="radio"/>	<input type="radio"/>	Spustit v prohlížeči
2. Studie	<input type="radio"/>	<input type="radio"/>	Spustit v prohlížeči
3. Studie	<input type="radio"/>	<input type="radio"/>	Spustit v prohlížeči
...	<input type="radio"/>	<input type="radio"/>	Spustit v prohlížeči

[Vyhodnotit test](#)

- ☑ Test
- Spustit test
- Osobní statistiky
- Souhrnné statistiky
- 📁 Vědecký archiv
- 🗨️ Diskuzní fórum
- 📅 Kalendář
- OR-CZ

Test - vyhodnocení

Správně

40

Odpovědí

80%

Chybně

10

Odpovědí

20%

1. Studie	Spustit v prohlížeči
3. Studie	Spustit v prohlížeči
...	Spustit v prohlížeči

2. Studie	Spustit v prohlížeči
...	Spustit v prohlížeči
...	Spustit v prohlížeči

Test

Spustit test

Osobní statistiky

Souhrnné statistiky

Vědecký archiv

Diskuzní fórum

Kalendář

OR.CZ

PACIENT 28 Born (52Y) Sex Female Accession No. Date Feb 06, 2014

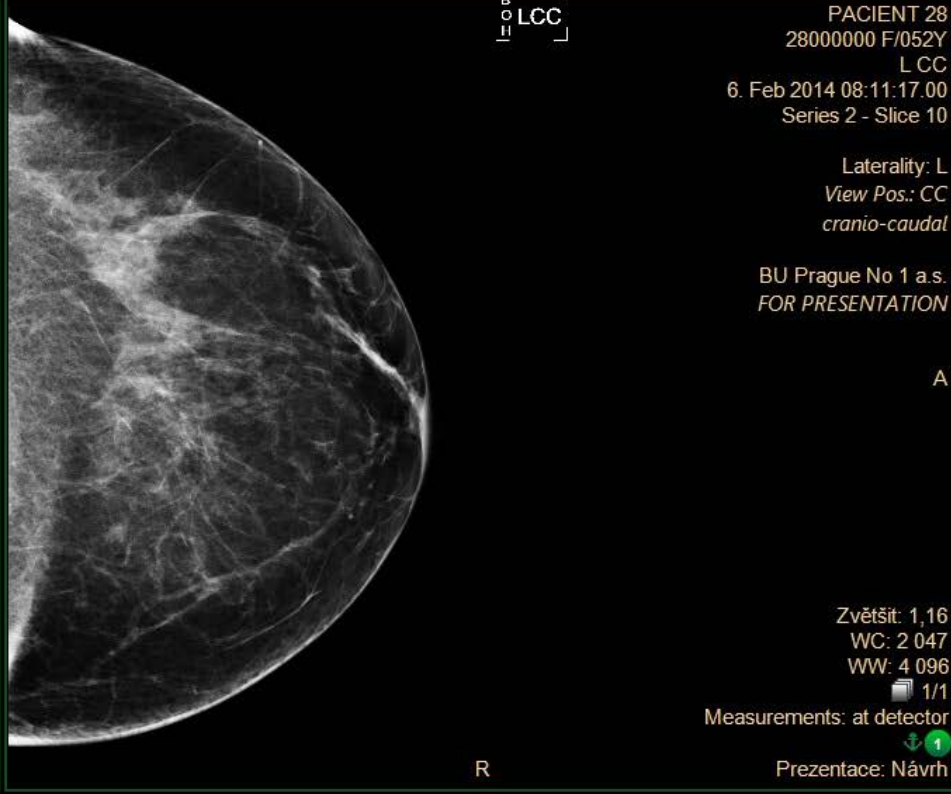
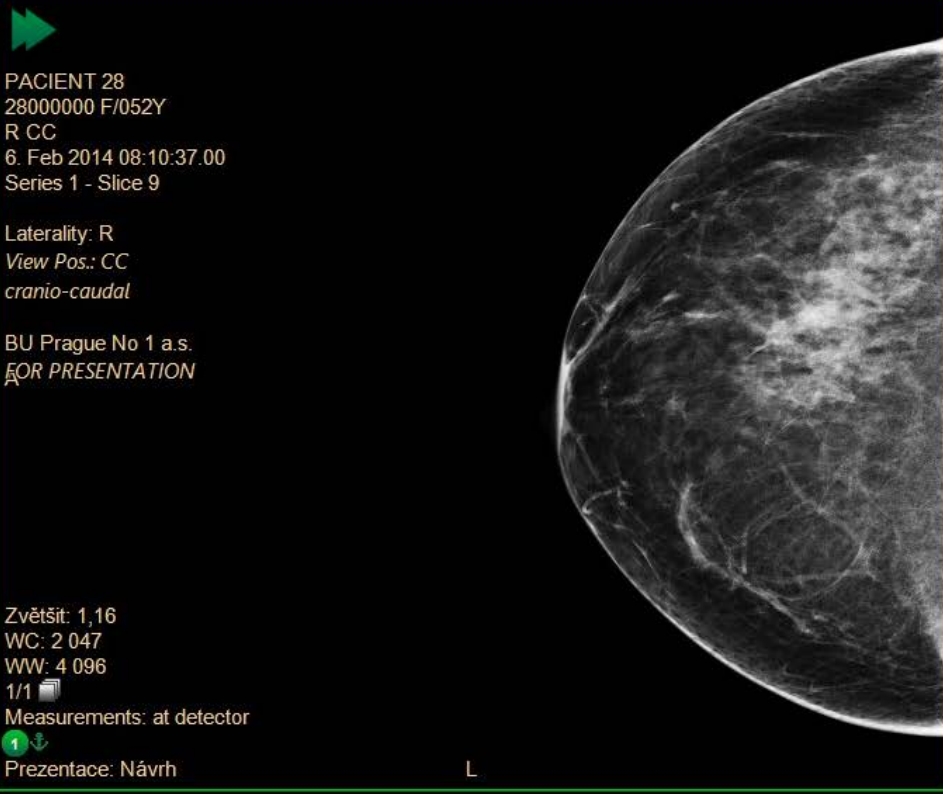
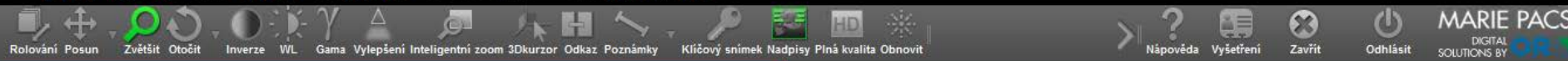

PACIENT 28 Born (52Y) Sex Female Accession No. Date Feb 06, 2014

Rolování Posun Zvětšit Otočit Inverze WL Gama Vylepšení Inteligentní zoom 3Dkurzor Odkaz Poznámky Klíčový snímek Nadpisy Plná kvalita Obnovit

Nápověda Vyšetření Zavřít Odhlásit MARIE PACS DIGITAL SOLUTIONS BY OR

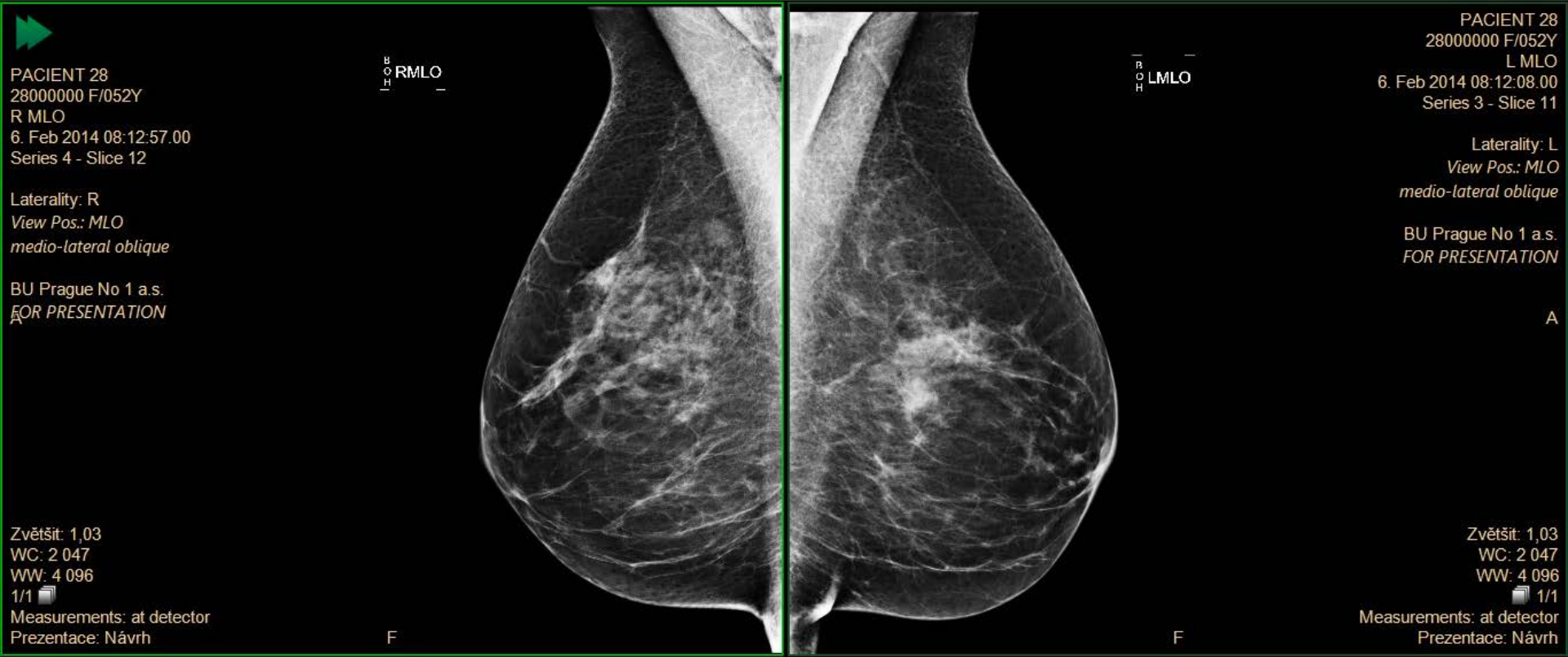

PACIENT 28
28000000 F/052Y
R MLO
6. Feb 2014 08:12:57.00
Series 4 - Slice 12

R MLO

Laterality: R
View Pos.: MLO
medio-lateral oblique
BU Prague No 1 a.s.
FOR PRESENTATION

Zvětšit: 1,03
WC: 2 047
WW: 4 096
1/1
Measurements: at detector
Prezentace: Návrh

F

PACIENT 28
28000000 F/052Y
L MLO
6. Feb 2014 08:12:08.00
Series 3 - Slice 11

L MLO

Laterality: L
View Pos.: MLO
medio-lateral oblique
BU Prague No 1 a.s.
FOR PRESENTATION

Zvětšit: 1,03
WC: 2 047
WW: 4 096
1/1
Measurements: at detector
Prezentace: Návrh

F

PACIENT 28 Born (52Y) Sex Female Accession No. Date Feb 06, 2014

Předchozí Hang. prot. Další Layout Pohled Osy Smyčka První Předchozí Další Poslední Uložit Vytisknout Nastavení

Nápověda Vyšetření Zavřít Odhlásit

MARIE PACS DIGITAL SOLUTIONS BY ORS

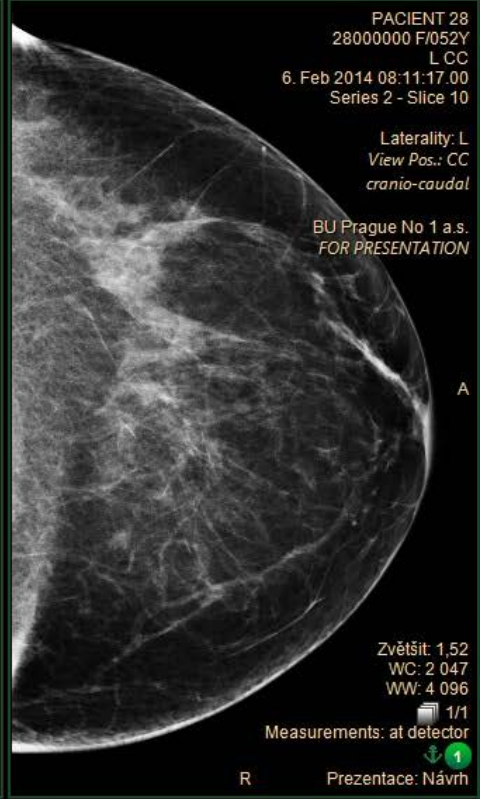
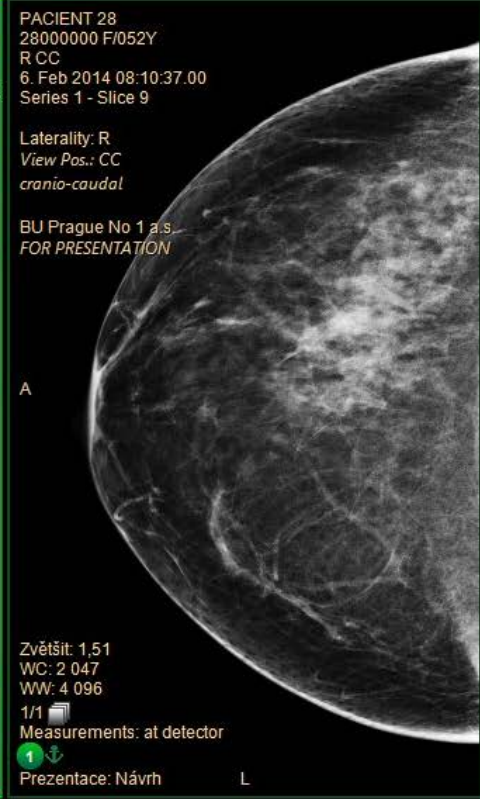
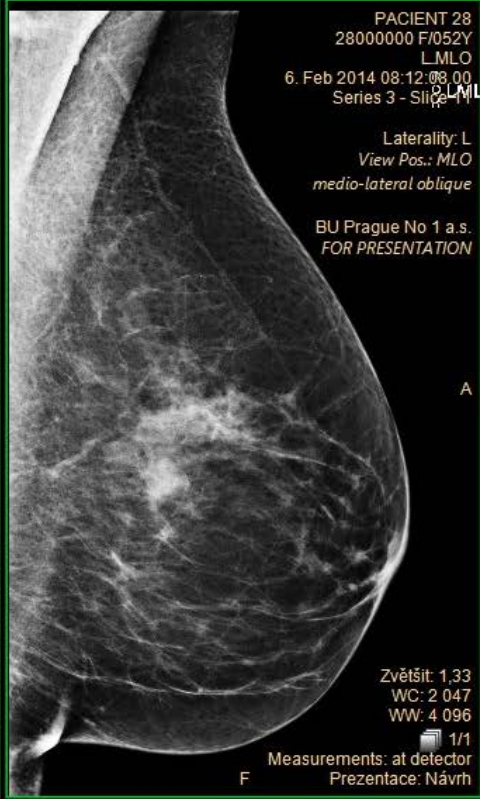
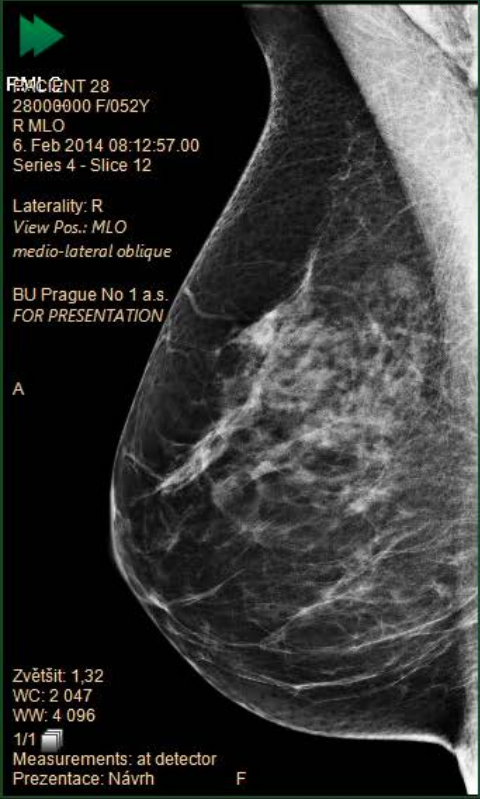

PACIENT 28 Born (52Y) Sex Female Accession No. Date Feb 06, 2014

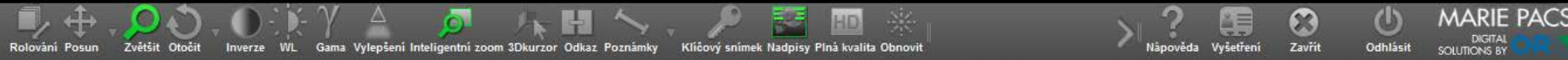

Typ připojení

- Autodetekce
- Místní datová síť
- Internet

[Test rychlosti](#)

Monitory

Vyberte layout virtuálního monitoru

- List vyšetření a prohlížeč sdílí stejný monitor

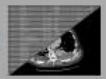

- 1 Pacientův adresář 1 prohlížeč monitor

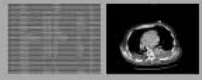

- 1 Pacientův adresář 2 prohlížeč monitorů

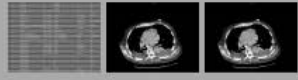

- 1 Pacientův adresář 3 prohlížeč monitorů



- 1 Pacientův adresář 4 prohlížeč monitorů



Velikost uživatelského rozhraní

- Normální - 100%
- Větší - 150%
- Zvětšit seznam pacientů?

Uložit



Asociace mamodiagnostiků České republiky

