

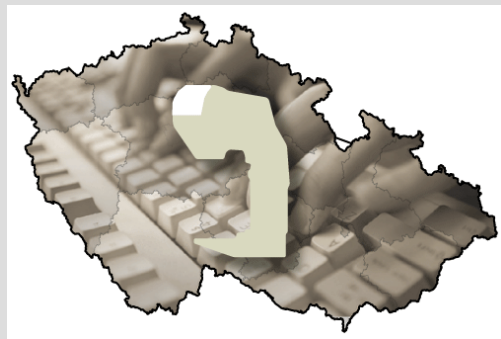

Software
pro
správu dat
mamo-
grafického
screeningu



MaSc

MASC – VERZE 3.0

Daniel Klimeš





NOVINKY

A. VALIDAČNÍ FILTRY

B. NOVÁ PODOBA ŽÁDANEK

C. MODUL POZVÁNEK

D. NOVÉ UŽIVATELSKÉ FUNKCE

E. NOVÁ PODOBA GRAFŮ

F. KOMUNIKACE S NIS

A. VALIDAČNÍ FILTRY

Seznam filtrů odpovídá položkám validačního reportu:

- validace
- validace konzistence

MaSc pacient267 Bohumila - 505510/1234

File Klientky Screening Diagnostika Rizikové faktory Tisk Grafy Datový audit Statistika Pojišťovny Nástroje Náповěda

Vyhledej podle

ID	Č.	Příjmení	Jméno	RC	Poj.	S/D	Datum
267	50	pacient267	Bohumila	505510/1234	111	S	26.11.2002
211	49	pacient211	Helena	505510/1234	111	S	25.11.2002
227	48	pacient227	Anna	505510/1234	111	S	25.11.2002
230	47	pacient230	Anna	505510/1234	111	S	25.11.2002
231	46	pacient231	Milada	505510/1234	111	S	25.11.2002
234	45	pacient234	Jaroslava	505510/1234	111	S	25.11.2002
235	44	pacient235	Zdeňka	505510/1234	111	S	25.11.2002
239	43	pacient239	Eliška	505510/1234	222	S	25.11.2002
240	42	pacient240	Vlasta	505510/1234	111	S	25.11.2002
241	41	pacient241	Eliška	505510/1234	111	S	25.11.2002
250	40	pacient250	Jana	505510/1234	111	S	25.11.2002
194	39	pacient194	Dana	505510/1234	111	S	24.11.2002
195	38	pacient195	Marie	505510/1234	209	S	24.11.2002
196	37	pacient196	Martha	505510/1234	211	S	24.11.2002
197	36	pacient197	Miroslava	505510/1234	205	S	24.11.2002
198	35	pacient198	Sylva	505510/1234	111	S	24.11.2002
199	34	pacient199	Libuše	505510/1234	111	S	24.11.2002
200	33	pacient200	Anděla	505510/1234	111	S	24.11.2002
201	32	pacient201	Eva	505510/1234	111	S	24.11.2002
204	31	pacient204	Vladimíra	505510/1234	111	S	24.11.2002
206	30	pacient206	Jarmila	505510/1234	211	S	24.11.2002

FILTR: Klientky s chybějícím nebo chybným datem narození

Filtr

Seznam klientek Screening Diagnostika Rizikové faktory Tisk Grafy Datový audit Statistika Info

Vytvořilo Centrum biostatistiky a analýz, LF a PŘF MU v Brně a MOÚ

B. NOVÁ PODOBA ŽÁDANEK

- *náhled před tiskem*
- *editovatelný text mamografického nálezu*
- *možnost uživatelského výběru mezi původním a novým typem žádanek*

Žádanka o vyšetření

MaSc ŽÁDANKA O VYŠETŘENÍ
MR

Jméno: Jarmila pacient1739 RČ: 505510/1234
Pojišťovna: 211 Kontaktní adresa: , 63500 Tel:

Mamografický nález:
Screeningovou mamografií je nutno doplnit dalším vyšetřením.

Prosím o provedení vyšetření a vyplnění následujícího formuláře

MR
Datum: Pracoviště: Lékař:
Výsledek: negativní - benigní - pravděpodobně benigní - pravděpodobně maligní - maligní

Nález

Strana	Lokalizace v kvadrantu	Četnost ložisek	Velikost ložiska [mm]
I.dx - I.sin		solit. - multicentr. - multifokal.	x
I.dx - I.sin		solit. - multicentr. - multifokal.	x

Vytisknuto dne: 08.12.2004

Tisk Cancel

Vytvořilo Centrum biostatistiky a analýz, LF a PŘF MU v Brně a MOÚ



C. MODUL POZVÁNEK

- *výběr klientek za zvolené období*
- *evidence již vytištěných pozvánek*
- *tisk štítků s adresami klientek*

Pozvánky

Zobraz klientek, které měly poslední screeningovou mamografii před

to je od do Pouze se souhlasem klientky

ID	Příjmení	Jméno	Datum narození	Bydliště	PSČ	Poslední SCMG	Souhl...	SC...	USG	BIOP	Vytiš

D. NOVÉ UŽIVATELSKÉ FUNKCE

- Možnost kopírování do schránky obsahu všech tabulek
- Zvětšen úvodní seznam klientek
- Filtr na chybná rodná čísla, kontrola při zakládání klientky
- Možnost vyhledávání klientek dle jejich ID
- Úprava při zadávání rodinné anamnézy
- Možnost vypnout automatické vkládání základního popisu vyšetření
- Možnost nastavit velikost písma při zobrazení textu popisu vyšetření
- Nové typy výsledků u diagnostické mamografie
- Možnost tisknout více kopií výsledku vyšetření
- Možnost smazání druhého čtení u mamografie
- Úprava povinných položek v okně biopsie
- Doplnění roletky MKN-10 v okně biopsie



Software
pro
správu dat
mamo-
grafického
screeningu



D. NOVÉ UŽIVATELSKÉ FUNKCE II

- Sumární zobrazení vyšetření dle konkrétního lékaře
- Výpočet recall-ratu pro jednotlivé lékaře
- Funkce hromadné opravy jmen lékařů provádějící vyšetření
- Nová funkce oprava databáze

Nové funkce v modulu pro vykazování pro pojišťovnu

- Editace poukazů pro pojišťovnu v celkovém přehledu
- Hromadná oprava RČ v poukazech



Software
pro
správu dat
mamo-
grafického
screeningu



E. NOVÁ PODOBA GRAFŮ

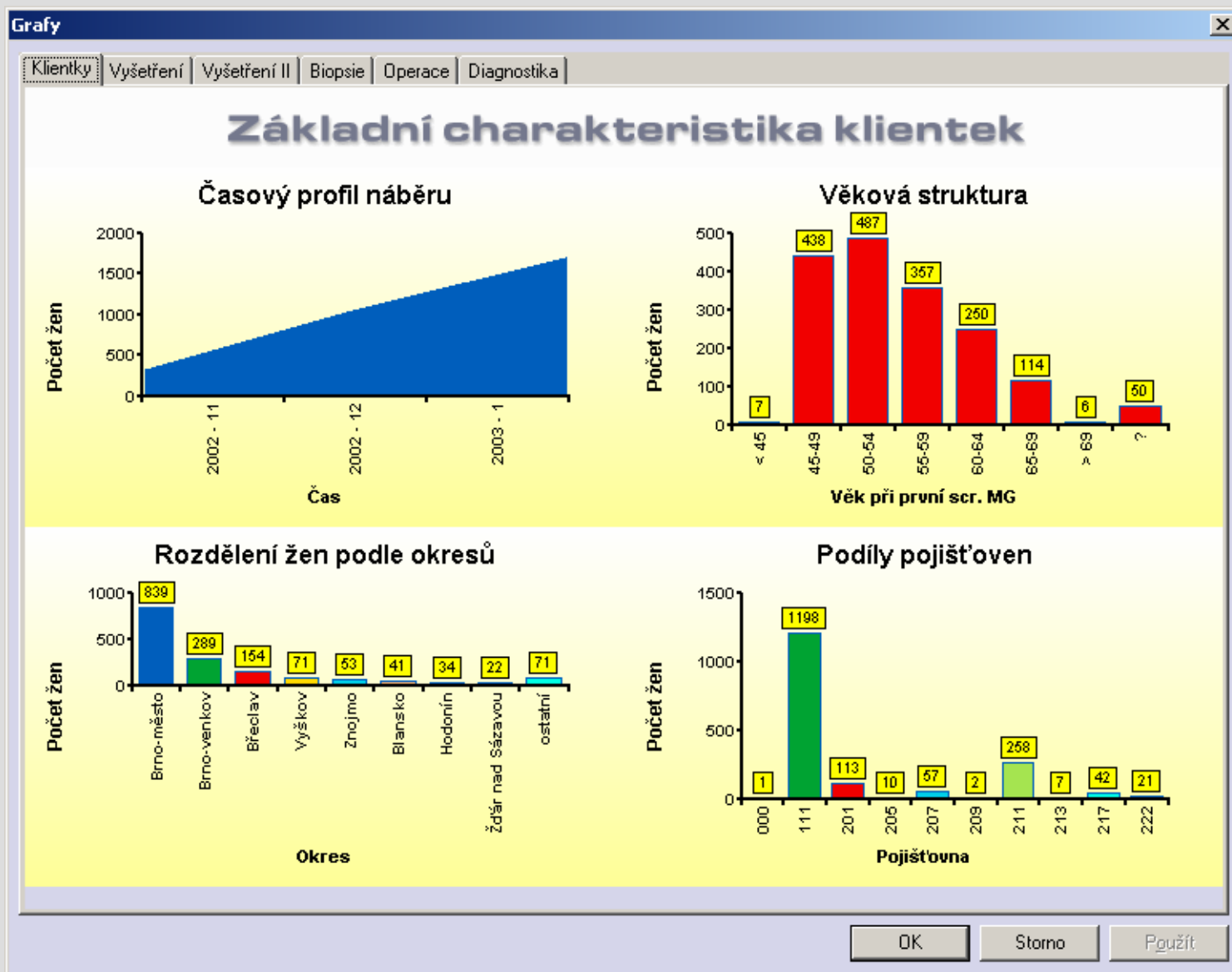



F. KOMUNIKACE S NIS

Možnost pořizovat veškerá data v NIS

Dávkový přenos dat do programu MaSc

Komunikaci musí podporovat konkrétní NIS